

CATÁLOGO DO ITEM IMPORTADO

Pleito de Inclusão de Ex-Tarifário

Número de Controle SDIC	NCM	Sugestão de descrição do ex-Tarifário
B33-23I	8409.91.20	Pistão do motor de combustão interna, em liga de alumínio (AC8R/FM120/M124), com ressalto da câmara de combustão de menos 7,83 +- 0,3 ml, altura de compressão de 25 +- 0,075 mm, diâmetro do pino de 18 (+0,01/+0,004) mm e diâmetro externo de 71,95 +- 0,006 mm, destinado a suportar a pressão da combustão e transmitir a carga ao pino do pistão, dimensões: 72 x 72 x 38 mm, aplicado a veículos automotivos híbridos.

1. Especificações técnicas detalhadas da autopeça:

Materiais: liga de alumínio: AC8R/FM120/M124

Peso: 0.19kg

Ressalto da câmara de combustão do pistão: -7.83±0.3ml

Altura de compressão do pistão: 25 ± 0,075 mm

Diâmetro do buraco de pistão: 18 (+0,01/+0,004) mm

Diâmetro máximo da saia de pistão: 71,95 ± 0,006mm

Dimensão (Comprimento x largura x altura): 72mm x 72mm x 38mm

2. Imagens da autopeça importada e/ou desenho esquemático:

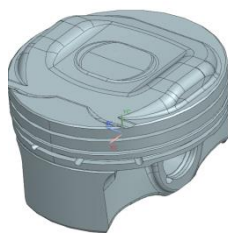

3. Aplicação do item importado:

Aplicado em veículos automóveis Híbridos

4. Função do item importado no produto fabricado pela empresa pleiteante do ex-tarifário:

Suportar a pressão explosiva da combustão do motor e reduzir a carga transmitida ao pino do pistão.